

ŘEZ-E

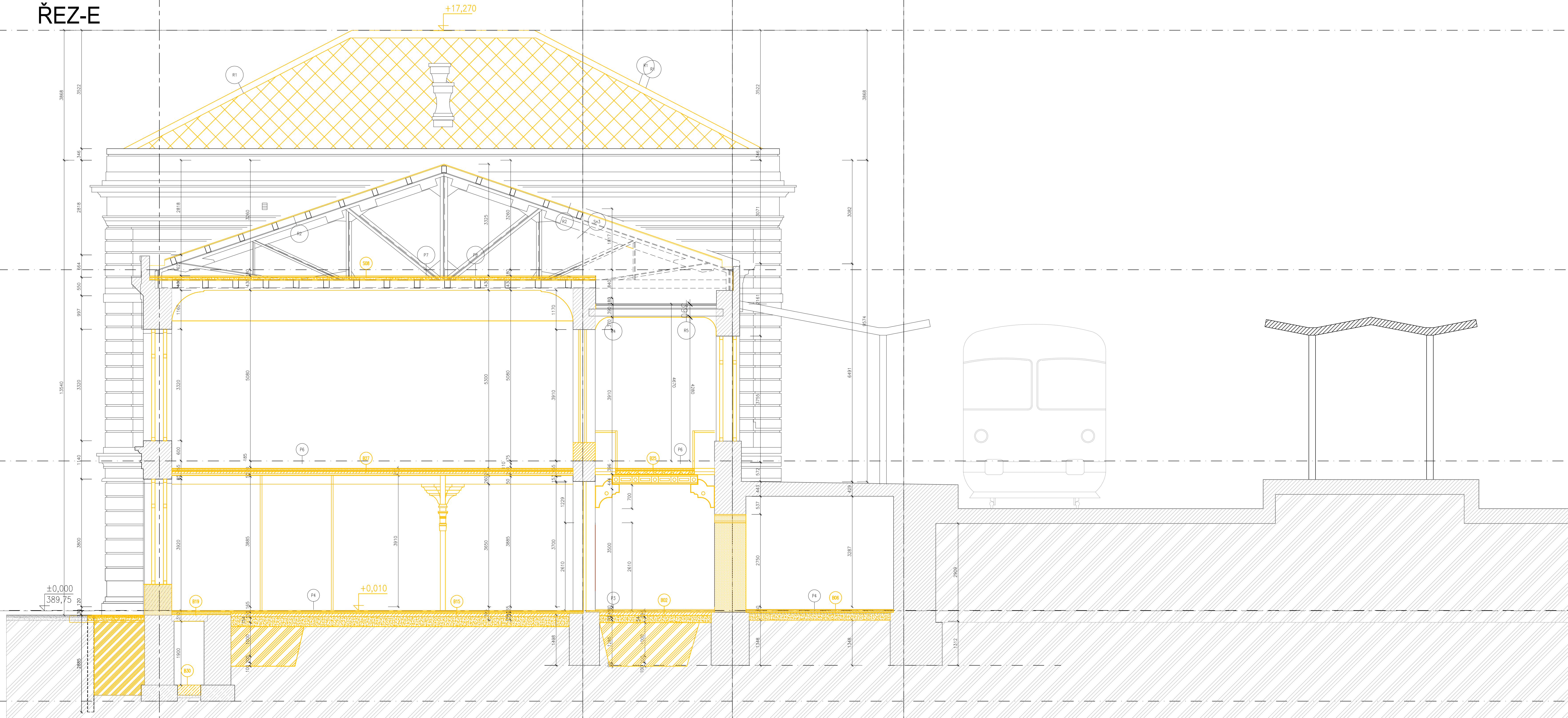

LEGENDA MATERIÁLŮ - BOURACÍ PRÁCE	
	BOURANÉ KONSTRUKCE – OSTATNÍ
	BOURANÁ STŘEŠNÍ KRYTINA (ŠABLONOVÝ)
	BOURANÁ STŘEŠNÍ KRYTINA (PLECH)
	BOURÁNÍ 1.PP – PROHLUBOVANÁ ČÁST
	BOURÁNÍ 1.PP – DNA VÝKOPU

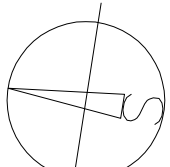

± 0,000 = 389,750 m n. m. Bpv

Známa:		Datum:		Provedl:	Podpis:
Investor:		SPRÁVA ŽELEZNIČNÍ DOPRAVNÍ CESTY, s. o.		SŽDC s.o.	
		sidlem Dlážděná 1003 / 7		Stavební správa západ	
		Praha 1, 186 00 Nové Město		Sokolovská 278 / 1955	
				190 00 Praha 9	

	A 8000
SAGASTA s.r.o. nám. I. P. Pavlova 1788/2 Novoborská 1010 / 14, 142 00 Praha 4 - Lhotka	ATELIER 8000 spol. s r.o. Radniční 7, 370 01 České Budějovice

METROPROJEKT Praha a.s. nám. I. P. Pavlova 1788/2 generální ředitel: Ing. David Krása tel.: +420 296 154 105 www.metroprojekt.cz info@metroprojekt.cz		Souprava čelo:
--	--	----------------

Hlavní inženýr projektu:	Podpis:	Název a úcel díla:
Ing. arch. Hana Vermanchová		Rekonstrukce výpravní budovy v žst. České Budějovice hl. n.
tel.: +420 296 154 303		Dokumentace pro provádění stavby
Stupeň: P D P S		

Zpracovatelský ústav:	Název úseku díla:	
S 52	Stavební část	E
tel.:	ARCHITEKTONICKÉ A STAVEBNÍ ŘEŠENÍ	E 2.1
Vedoucí ústav:		
Roman DUŠEK		

Odpovědný projektant:	Podpis:	Název dokumentu:	Známa:
Ing. Petr URBÁNEK		Příčné řezy-stávající stav, bourací práce	-
Vypracoval:	Podpis:	ŘEZ - E	
Ing. David KUČERA			
Stav: V20/2040	Datum: 10 / 2019		
Průřez: 12A4	Měřítko: 1:50	IČO: 17 7241 005 05 01 00	022